

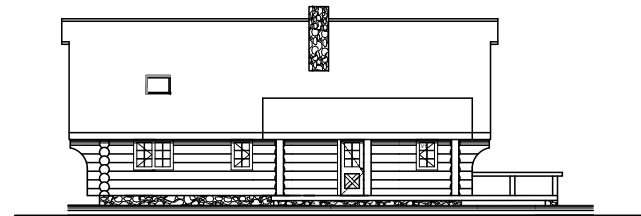

V1 = Buva Topstream 21 ventilatorooster  
**VOORGEVEL**



V1 = Buva Topstream 21 ventilatorooster  
**RECHTER ZIJGEVEL**



V1 = Buva Topstream 21 ventilatorooster  
**ACHTERGEVEL**



**LINKERZIJGEVEL**

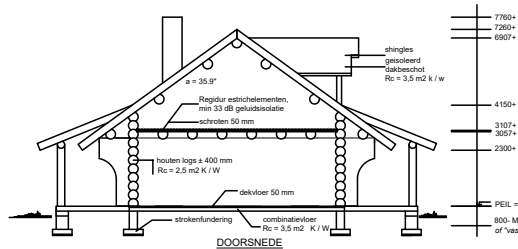

**DOORSNEDE**

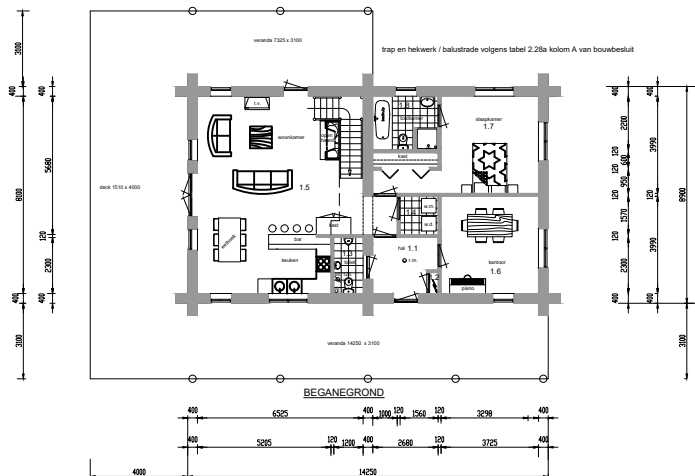

**BEGANEGROND**

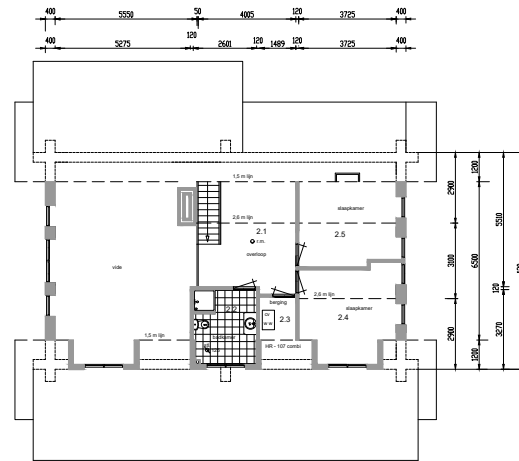

**VERDIEPING**

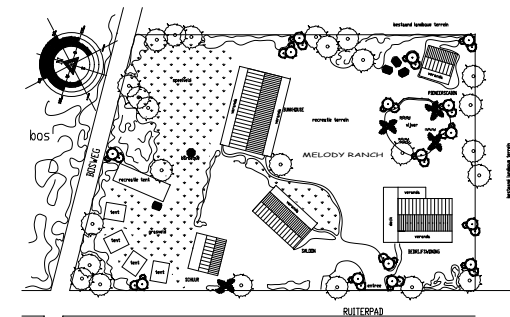

**SITUATIE**

kad. gem. : Twenterand  
sectie : N  
no. : 1239  
situatieschaal : 1 : 675

hantekening aanvrager :

maten in mm. - en in het werk te controleren

r.m. = niet ioniserende rookmelder aangesloten op het elektrika net volgens NEN 2555  
meterkast volgens NEN 3679  
waterinstallatie volgens NEN 1006 en 1070  
gasinstallatie volgens NEN 3028 en 3152 en GAVO 1976  
elektrische installatie volgens NEN 1010  
sanitaire ruimten voorzien van vloertegels en wandtegels tot o.k. plafond  
brandwerendheid hoofddraagconstructie min. 30 min. op bezwijken volgens NEN 6702  
brandwerendheid algemeen volgens NEN 6068, 6069, 6071, 6072 en 6073

vering van vocht volgens NEN 2778  
vering van ratten en muizen volgens tekst bouwbesluit art. 3.115  
kozijnen volgens EG-details met inbraakwerend hang- en sluitwerk klasse 2 NEN 5987  
en met verhoogde toelichtende aansluitingen bewegende delen  
ventilatie volgens NEN 1067  
geluidsoverlast volgens NEN 5077 en 5078

| KLEUREN en MATERIALEN |  | voorlopig  | object:   |
|-----------------------|--|------------|---|
| traseraam             | flagstones, gemêleerd                          | definitief | <b>WONING TE DEN HAM</b><br>voor : Chr. J. Enges, Ruitpad 4, 7883 RC, Den Ham |
| gevels                | houten westeren red cedar logs, vuren schroten | gew.       | onderdeel: schetsplan   |
| kozijnen              | hout meranti (kleur grenen)                    | 07-07-05   | schaal : 1 : 100  |
| boelen                | hout, vuren naturel                            | 13-09-05   | getekend : M. Kollen & J. Eijles  |
| dakbedekking          | shingles, bruin gemêleerd                      | 11-11-06   | getekend: inhouder  |
|                       |  | 28-11-06   | getekend : 1:50 - 1:125   |
|                       |  | 07-03-06   | gew. : 50 liter per kolom   |
|                       |  |            | t.s.v. ontv. berekening   |

**MELODY RANCH**  
Ruitpad 4 7883 RC Den Ham Tel. 0546-673828 Fax. 0546 - 673827

FORM.: A 1  
WERK: 3332  
BLAD: 1